

OOSTROZEBEKE
iedereen mee!

afdeling vrije tijd
kinderopvang
lokaal overleg kinderopvang

Kinderopvang in Oostrozebeke



1. **Diensten voor opvanggezinnen**
2. **Zelfstandige onthaalouders**
3. **Zelfstandige kinderdagverblijven**
4. **Initiatief buitenschoolse opvang**
5. **Voor- en naschoolse kinderopvang**
6. **Speelpleinwerking**
7. **Opvang van zieke kinderen**
8. **Babysitdienst**

Deze folder wordt u aangeboden door het gemeentebestuur Oostrozebeke in samenwerking met het Lokaal Overleg Kinderopvang en wil u een overzicht bieden van de verschillende opvangmogelijkheden in de gemeente. De meest recente gegevens, zijn ook steeds terug te vinden op de website www.oostrozebeke.be.

Wat is het Lokaal Overleg Kinderopvang?

Het Lokaal Overleg Kinderopvang brengt iedereen samen die bezig is met jonge kinderen, door samen te werken willen zij kleur geven aan de toekomst van kinderopvang in de gemeente. Eén van de taken van het lokaal overleg is de ouders informeren over het opvangaanbod. Vandaar ook deze folder.

Vragen?

Hebt u nog vragen over de opvangmogelijkheden in Oostrozebeke? Bent u zelf onthaalouder en wilt u opgenomen worden in deze folder? Wilt u meer informatie over het Lokaal Overleg Kinderopvang of wilt u er lid van worden?

Dan kunt u contact opnemen met Ellen Moerman, coördinator buitenschoolse kinderopvang.

Ellen Moerman
Coördinator buitenschoolse kinderopvang
Ernest Brengierstraat 6
8780 OOSTROZEBEKE
tel. 056 67 11 35
fax 056 67 11 27
kinderopvang@oostrozebeke.be

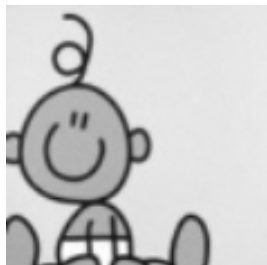

1. DIENSTEN VOOR OPVANGGEZINNEN

Algemene info: een onthaalouder aangesloten bij een erkende dienst vangt kinderen bij hem of haar thuis op.

Dienst voor opvanggezinnen KAV

Contactpersoon: *Ann Clauwaert* *tel. 051 69 39 14*
KAV – dienstverantwoordelijke
Hoogstraat 98 bus 6
8800 ROESLARE
dienstentergem@kinderopvang-kav.be

Onthaalouders: *De Prest Isabelle* *tel. 056 66 85 25*
Vinkstraat 15, 8780 OOSTROZEBEKE
Doelgroep: *0 - 3 jaar*
Openingstijden: *maandag - vrijdag*
07.30 – 17.30 u.
Capaciteit: *4 kinderen*
Tarief: *volgens belastbaar gezinsinkomen*

Tieberghien Marleen *tel. 056 66 31 65*
Korenbunderstraat 11, 8780 OOSTROZEBEKE
Doelgroep: *0 - 3 jaar*
Openingstijden: *maandag - vrijdag*
07.00 – 18.00 u.
Capaciteit: *4 kinderen*
Tarief: *volgens belastbaar gezinsinkomen*

Vandewalle Sabine *tel. 056 66 90 48*
Knokstraat 13, 8780 OOSTROZEBEKE
Doelgroep: *0 - 3 jaar*
Openingstijden: *maandag - woensdag - donderdag*
07.15 - 17.45 u.
Dinsdag
07.15 – 13.00 u.
vrijdag
07.15 – 17.00 u.
Capaciteit: *4 kinderen*
Tarief: *volgens belastbaar gezinsinkomen*

Van Den Broucke Kathy
Meulebekesteenweg 29, 8780 OOSTROZEBEKE
Doelgroep: 0 - 12 jaar
Openingstijden: maandag - dinsdag - donderdag
07.00 – 17.30 u.
woensdag
07.00 – 13.30 u.
vrijdag
07.00 - 17.30 u.
Capaciteit: 4 kinderen
Tarief: volgens belastbaar gezinsinkomen

tel. 056 66 33 59

Uitzondering zijn mogelijk te bespreken.

Desplenter Nele
Volderstraat 22, 8780 OOSTROZEBEKE
Doelgroep: 0 - 3 jaar
Openingstijden: maandag – donderdag
06.45 – 18.00 u.
vrijdag
06.45 - 12.45 u.
Capaciteit: 4 kinderen
Tarief: volgens belastbaar gezinsinkomens

tel. 056 66 33 74

Ryckoort Eveline
Dentergemstraat 54, 8780 OOSTROZEBEKE
Doelgroep: 0 - 3 jaar
Openingstijden: maandag - donderdag
07.00 – 18.00 u.
vrijdag
07.00 - 17.00 u.
Capaciteit: 4 kinderen
Tarief: volgens belastbaar gezinsinkomen

tel. 056 66 48 74

Dienst voor opvanggezinnen Reddie Teddy
--

Contactpersoon: **Debels Celine** tel. 056 23 03 81
Sectorverantwoordelijke dienst opvanggezinnen
President Kennedypark 2
8500 KORTRIJK
celine.debels@socmut.be

Onthaalouders: Libbrecht Petra gsm 0495 69 17 19
Stationsstraat 92, 8780 OOSTROZEBEKE
Doelgroep: 0 - 3 jaar
Openingstijden: maandag – donderdag
07.00 – 18.00 u.
vrijdag
07.00 – 17.30 u.
Capaciteit: 4 kinderen
Tarief: volgens belastbaar gezinsinkomen

Lammens Katleen *tel. 056 66 31 33*
Stationsstraat 84, 8780 OOSTROZEBEKE
Doelgroep: *0 - 3 jaar*
Openingstijden: *maandag - donderdag*
06.30 – 18.00 u.
vrijdag
06.30 - 17.00 u.
Capaciteit: *4 kinderen*
Tarief: *volgens belastbaar gezinsinkomen*

Deseyn Kathleen *tel. 056 66 70 77*
Kattestraat 21, 8780 OOSTROZEBEKE *gsm 0474 38 53 99*
Doelgroep: *0 - 3 jaar*
Openingstijden: *maandag - vrijdag*
06.30 – 18.00 u.
Capaciteit: *4 kinderen*
Tarief: *volgens belastbaar gezinsinkomen*

Verhaeghe Patricia *tel. 056 66 92 82*
Gaverstraat 37, 8780 OOSTROZEBEKE *patiesvw@hotmail.com*
Doelgroep: *0 - 6 jaar*
Openingstijden: *maandag – vrijdag*
06.30 – 18.00 u.
Capaciteit: *4 kinderen*
Tarief: *volgens belastbaar gezinsinkomen*

Herman Karin *tel. 051 40 72 47*
Vijf Eikenstraat 64, 8780 OOSTROZEBEKE
Doelgroep: *0 – 3 jaar*
Openingstijden: *maandag – donderdag*
07.00 – 18.00 u.
vrijdag
07.00 – 12.30 u.
Capaciteit: *4 kinderen*
Tarief: *volgens belastbaar gezinsinkomen*



2. ZELFSTANDIGE ONTHAALoudERS

Algemene info: een zelfstandige onthaalouder vangt kinderen bij hem of haar thuis op.

Zelfstandige onthaalouder Nijntje
--

Onthaalouder:	Lagage Kimberly Molstenstraat 54 8780 OOSTROZEBEKE	gsm 0472 66 16 25
Doelgroep:	<i>0 - 3 jaar</i>	
Openingstijden:	<i>maandag - donderdag 07.00 - 18.00 u. vrijdag 07.00 – 17.30 u.</i>	
Capaciteit:	<i>7 kinderen</i>	
Tarief:	<i>15 euro per halve dag 20 euro per volledige dag</i>	

Zelfstandige onthaalouder Karlien
--

Onthaalouder:	Charité Karlien Kouterstraat 21 8780 OOSTROZEBEKE	tel. 056 66 28 46 gsm 0473 74 38 30
Doelgroep:	<i>0 - 3 jaar</i>	
Openingstijden:	<i>maandag - vrijdag 07.00 – 18.00 u.</i>	
Capaciteit:	<i>7 kinderen</i>	
Tarief:	<i>10 euro per halve dag 17 euro per volledige dag</i>	



3. ZELFSTANDIGE KINDERDAGVERBLIJVEN

Algemene info: een mini - crèche vangt kinderen in groepsverband op in speciaal daarvoor ingerichte lokalen.

Zelfstandig kinderdagverblijf 't Speelhuisje

Coördinaten:	<i>Mini-crèche 't Speelhuisje Ingelmunstersteenweg 156 8780 OOSTROZEBEKE</i>	<i>gsm 0473 93 05 27</i>
Contactpersoon:	<i>Sabine De Blanck</i>	
Doelgroep:	<i>0 - 3 jaar</i> <ul style="list-style-type: none">• <i>ook voor kinderen met specifieke zorgbehoeften</i>• <i>ook voor anderstaligen</i>• <i>ook voor flexibele opvang</i>	
Openingstijden:	<i>maandag - vrijdag 04.00 – 22.00 u. of na afspraak</i>	
Capaciteit:	<i>16 kinderen</i>	
Tarief:	<i>9 euro voor een halve dag 17 euro voor een volledige dag</i>	

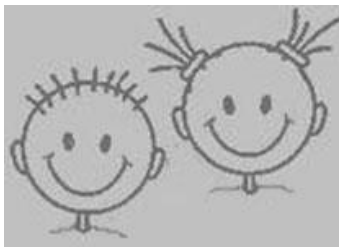

4. INITIATIEF BUITENSCHOOLSE OPVANG

Algemene info: een initiatief voor buitenschoolse opvang (IBO) vangt kinderen op van de kleuterschool en het lager onderwijs, voor en na de schooluren en tijdens vakanties. De opvang gebeurt in groepsverband en in speciaal daarvoor ingerichte lokalen. De begeleiders zijn opgeleid voor hun werk.

Initiatief buitenschoolse opvang De Wiemkes
--

Coördinaten: **IBO De Wiemkes** **tel. 056 67 11 33**
Smallestokstraat 20
8780 OOSTROZEBEKE

Contactpersonen: **Ellen Moerman en Griet Tack** **tel. 056 67 11 35**
Coördinatoren buitenschoolse kinderopvang
Ernest Brengierstraat 6
8780 OOSTROZEBEKE
kinderopvang@oostrozebeke.be

Doelgroep: *Kinderen die kleuter- of lager onderwijs volgen en die minstens aan één van de volgende voorwaarden voldoen:*

- *het kind loopt school in Oostrozebeke;*
- *één van de ouders is ingeschreven in het bevolkingsregister van de gemeente Oostrozebeke;*
- *één van de ouders werkt in Oostrozebeke.*

Openingstijden:

- *Schooldagen*
 - *voorschools van 6.45 tot 8 u.*
 - *naschools op maandag, dinsdag en donderdag van 16 tot 19 u.*
 - *naschools op woensdag van 11.20 tot 19 u.*
 - *naschools op vrijdag van 15 tot 19 u.*
- *Schoolvrije dagen van 6.45 tot 19 u.*
- *Schoolvrije namiddagen van 11.20 tot 19 u.*
- *De avond van 24 december is De Wiemkes open tot 17 u.*

Gesloten:

- *Weekends en wettelijke feestdagen*
- *De maandag van de oktoberkermis (de maandag na de eerste zondag van oktober)*
- *Tussen kerstdag en Nieuwjaar*
- *2 januari*
- *11 juli*
- *Drie weken in de zomervakantie*
- *Brugdag na O.L.H. Hemelvaart*

Capaciteit: *76 kinderen*

Tarief:

- *Schooldagen: 0,76 euro per begonnen half uur*
- *Schoolvrije dagen:*
 - *8,44 euro voor een verblijf van een volledige dag (meer dan 6 uur)*
 - *4,25 euro voor een verblijf van een halve dag (tussen 3 en 6 uur)*
 - *2,82 euro voor een verblijf van minder dan 3 uur*

Bij de opvang van meerdere gelijktijdig ingeschreven kinderen uit hetzelfde gezin, op eenzelfde dag wordt 25 % korting verleend op de totale ossuderbijdrage.



5. VOOR- EN NASCHOOLSE KINDEROPVANG

Algemene info: deze dienst vangt kinderen op van de kleuterschool en het lager onderwijs, voor en na de schooluren maar niet tijdens vakanties. De opvang gebeurt in groepsverband.

Kinderopvang Ginsteschool Pluto
--

Coördinaten: *Gesubsidieerde Vrije Basisschool
Molstenstraat 83
8780 OOSTROZEBEKE* **Pluto gsm 0476 02 22 74
tel. 056 66 66 04**

Contactpersoon: *Dirk Roelstraete
Schooldirecteur
Molstenstraat 83
8780 OOSTROZEBEKE
ginsteschool@yahoo.com* **tel. 056 66 66 04**

Doelgroep: *Kinderen die kleuter- of lager onderwijs volgen*

Openingstijden: *- Schooldagen*

- *voorschools van 6.45 tot 8.15 u.*
- *naschools op maandag, dinsdag en donderdag van 16 tot 19 u.*
- *naschools op woensdag van 11.30 tot 19 u.*
- *naschools op vrijdag van 15 tot 18 u.*

Gesloten: *- Weekends en wettelijke feestdagen
- Vakanties*

Capaciteit: *40 kinderen*

Tarief: *0,71 euro per begonnen half uur
Bij de opvang van meerdere gelijktijdig ingeschreven kinderen uit hetzelfde gezin, op eenzelfde dag wordt 25% korting verleend op de totale ouderbijdrage.*



6. SPEELPLEINWERKING

Algemene info: op de speelpleinwerking worden de kinderen begeleid door monitoren.

Speelpleinwerking Oostrozebeke

Coördinaten:	Gemeenschapscentrum "O.C. Mandelroos" 8780 OOSTROZEBEKE	tel. 056 67 11 40
Contactpersoon:	Bert Verstraete Jeugdconsulent Ernest Brengierstraat 6 8780 OOSTROZEBEKE <u>jeugd@oostrozebeke.be</u>	tel. 056 67 11 72
Doelgroep:	3 - 12 jaar	
Openingstijden:	zomervakantie maandag - vrijdag 13.00 tot 17.15 u.	
Gesloten:	- 11 juli - 21 juli - 15 augustus - Drie weken in de zomervakantie	
Tarief:	2 euro/namiddag, drankje inbegrepen	



7. OPVANG VAN ZIEKE KINDEREN

Algemene info: bepaalde organisaties bieden opvang aan voor zieke kinderen. Zij komen bij u thuis op uw zieke kind passen.

'Oppas Zieke kinderen' van CM Roeselare-Tielt.

- Contact:** *Voor meer informatie kunt u contact opnemen met het plaatselijk CM-kantoor
Smallestokstraat 1
8780 OOSTROZEBEKE
tel. 056 66 92 65*
- Doelgroep:** *Is uw kind plots ziek en moet u werken? Voor acuut zieke kinderen tot 12 jaar kunt u een beroep doen op de dienst 'Oppas Zieke kinderen' van CM Roeselare-Tielt.*
- Openingstijden:** *U kunt de oppas telefonisch aanvragen bij de CM-kinderservice 'Skoebidoe' op het nummer tel. 051 24 05 00. Na de kantooruren en tot 20 u. kan u terecht op gsm 0496 57 75 15.*

Oppas is mogelijk van 7.30 tot 18.30 u. (van maandag tot zaterdag).
- Voorwaarden:** *Een doktersattest is noodzakelijk. De taken van de oppasser hebben rechtstreeks te maken met de ziekte van het kind (oppassen en verzorgen, toedienen van medicijnen, maaltijden toedienen,...). Het aantal beurten is beperkt tot 5 dagen per ziekteperiode per kind en tot 15 beurten per kalenderjaar.*
- Tarief:** *De vijf eerste oppasbeurten per kalenderjaar zijn gratis. Daarna betaalt u 2,48 euro per uur.
Voor de oppas bij twee zieke kinderen betaalt u slechts voor één kind.*

'Thuisopvang Zieke Kinderen' van Bond Moyson

- Contact:** *Deze dienst is 7 op 7 - 24 op 24 bereikbaar.
Binnen de kantooruren Centrum voor Thuiszorg
tel. 056 23 03 81
Reddie Teddy-foon
tel. 056 52 87 77.
Buiten de kantooruren Centrum voor Thuiszorg
tel. 056 23 03 81 of ctz.wvl@socmut.be
Meer informatie over de andere diensten van Reddie Teddy kan je vinden op de website: www.reddie-teddy.be*
- Doelgroep:** *Je kan een beroep doen op de dienst Thuisopvang Zieke Kinderen als je kind niet ouder is dan 12 jaar. Voorwaarde is wel dat je een medisch attest voorlegt aan de oppasser bij zijn aankomst. Uit dit attest blijkt dat je kind ziek is gedurende een bepaalde periode.*
- Openingstijden:** *Opvang kan van maandag tot zaterdag en dit telkens tussen 7 en 21 u.*

Tarief:

De prijs bedraagt 3,00 euro per uur per kind. Bond Moyson leden krijgen een teruggave van 2,00 euro per uur.

Indien beide ouders zelfstandig zijn is de prijs 6,70 euro per uur per kind (van zodra één van de ouders werknemer is geldt het tarief van 3,00 euro per uur per kind. Zelfstandigen genieten ook van de teruggave van 2,00 euro per uur per kind als lid).

Vanaf het tiende opvanguur op dezelfde opvangdag wordt een supplement aangerekend van 3,00 euro per uur per kind.

Werkgever

Enkele bedrijven bieden thuisoppas wanneer kinderen van werknemers ziek zijn.

Zij hebben daarvoor een contract afgesloten met een verzekeringsmaatschappij. Informeer u hierover bij uw werkgever.



8. BABYSITDIENST

Algemene info: Zin in een avondje uit? U hebt een afspraak waar u niet onderuit kan? En niemand in de buurt die voor uw kindje kan zorgen? Doe een beroep op de kinderoppasdienst of babysitservice. Deze diensten waarborgen betrouwbare en kwalitatieve gelegenhedenopvang bij u thuis door jongeren. Deze jongeren worden zorgvuldig gekozen en op de voet gevolgd door de coördinator.

Kinderoppasdienst van de Gezinsbond

Contactpersoon: **An Van Neste**
Coördinator babysitdienst
Kanaalweg 22A
8780 OOSTROZEBEKE
tel. 0470 20 35 39
an.vanneste@sint-rembert.be

Doelgroep: *Een babysit is er om op de eigen kinderen van een gezin te passen. Indien er andere kinderen bij zijn, moet de coördinator van tevoren verwittigd worden.*

Een kinderoppas komt op de kinderen passen en doet geen huishoudelijk werk.

Tarief: *Kinderoppasboekje voor 5 prestaties:*

- Leden Gezinsbond 6 euro
- Niet-leden kunnen een beroep op de kinderoppasdienst doen mits betaling van het lidgeld.

Kinderoppas:

- overdag (08.00 – 19.00 u.): 3 euro/uur
- avond (19.00 – 24.00 u.): 3 euro/uur
- nacht (na 24.00 u.): 3 euro/uur
- overnachting: 15 euro (van 24 tot 8 u. (ontbijt inbegrepen) en minstens voorafgegaan door een minimumprestatie)

Minimumvergoeding (minder dan 2 uur) 6 euro.

Een begonnen uur telt als een volledig uur.

Het totaal bedrag wordt rechtstreeks aan de oppas betaald. Na afloop van de prestatie vult u steeds een briefje uit het kinderoppasboekje in; één exemplaar houdt u bij, het andere is voor de oppas.

De plaatselijke coördinator kan een extra vergoeding aanrekenen bij laattijdig thuiskomen van de ouders.

Meer informatie vindt u op www.gezinsbond.be, mail naar kinderoppas@gezinsbond.be of bel naar tel. 02 507 89 61.

Reddie Teddy Babysitdienst

Contact: **Reddie Teddy Babysitdienst**
Pathoekweg 34
8000 BRUGGE
Ctz.wvl@socmut.be

tel. 056 52 87 77

